

urbanistica

INFORMAZIONI

Premio Città accessibili a tutti 2022

**VITALITÀ, VALORIZZAZIONE, INNOVAZIONE
E BENESSERE**

a cura di Iginio Rossi

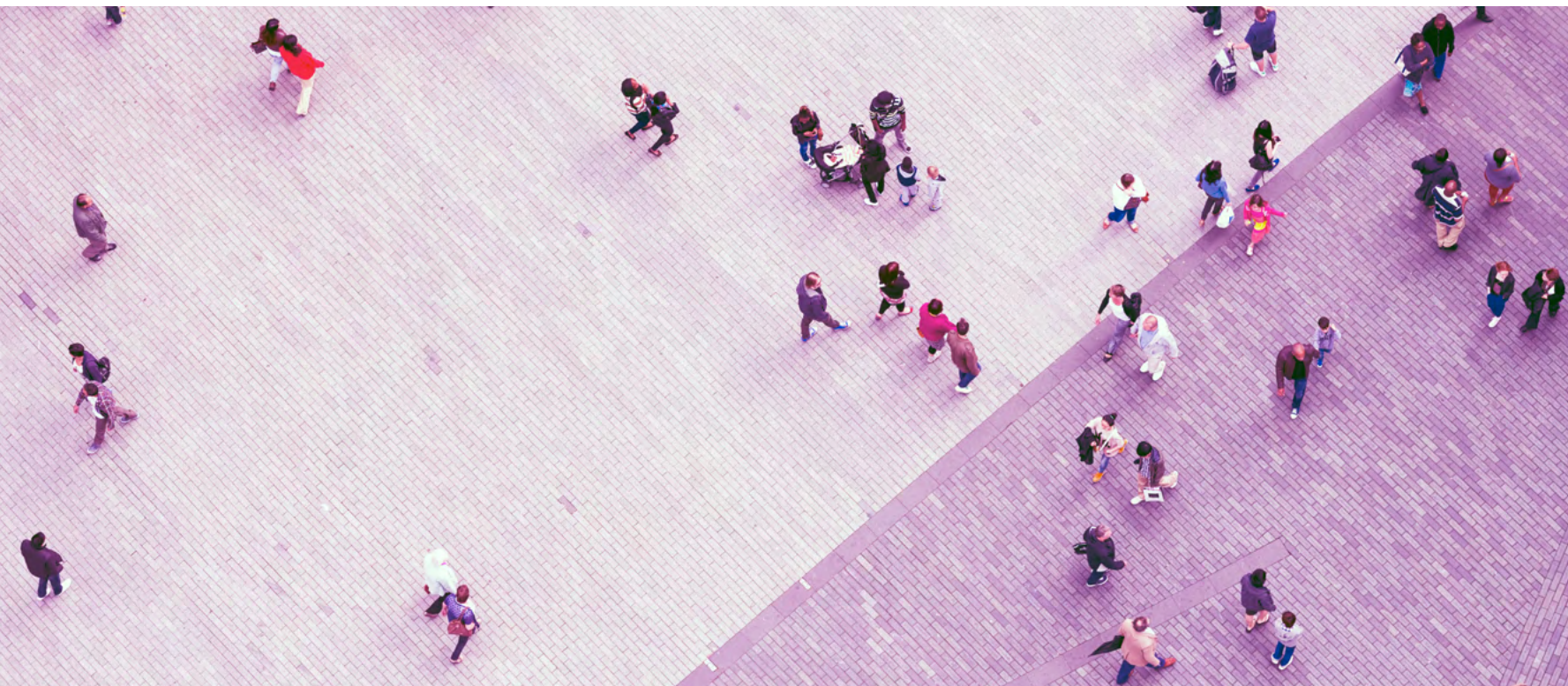

309 s.i.

Rivista bimestrale
Anno LI
Maggio-Giugno
2023
ISSN n. 0392-5005
Edizione digitale
€ 5,00

INU
Edizioni

In caso di mancato recapito rinviare a ufficio posta Roma – Romanina per la restituzione al mittente previo addebito.
Poste Italiane S.p.A. Spedizione in abbonamento postale – D.L. 353/2003 (conv. in L. 27/2/2004 n. 46) art. 1 comma 1 – DCB – Roma

In collaborazione con

**Rivista bimestrale urbanistica
e ambientale dell'Istituto
Nazionale Urbanistica**
Fondata da Edoardo Salzano

Direttrice scientifica
Carolina Giaimo

Vicedirettore
Vittorio Salmoni

Redazione nazionale
Francesca Calace, Emanuela Coppola,
Carmen Giannino, Elena Marchigiani,
Franco Marini, Stefano Salata,
Sandra Vecchietti, Ignazio Vinci

Segreteria di redazione
Valeria Vitulano (responsabile)

Progetto grafico
Luisa Montobbio (DIST/Polito)

Impaginazione
Michela Cappella, Valeria Vitulano

Coordinamento generale
Carolina Giaimo, Valeria Vitulano

Immagine in I di copertina
George Clerk, *Urban crowd from above*
immagine ufficiale del sito
<http://atlantecittaccessibili.inu.it/>

309 special issue
Premio Città accessibili a tutti 2022.
**Vitalità, valorizzazione,
innovazione e benessere**
a cura di Iginio Rossi

Anno LI
Maggio-Giugno 2023
Edizione digitale
Euro 5,00

**Comitato scientifico e Consiglio
direttivo nazionale INU**
Paolo Galuzzi, Carolina Giaimo,
Carmen Giannino, Roberto Masciarucci,
Francesco Domenico Moccia, Laura
Pogliani, Marichela Sepe, Michele Talia,
Vincenzo Todaro, Città metropolitana
di Torino, Comune di Prato, Regione
Emilia-Romagna.
Componente dei Presidenti di Sezione
e secondi rappresentanti:
Francesco Alberti (Toscana 2° rap.),
Andrea Arcidiacono (Lombardia 2° rap.),
Carlo Alberto Barbieri (Piemonte e
Valle d'Aosta, 2° rap.), Vittorio Emanuele
Bianchi (Emilia-Romagna 2° rap.),
Alessandro Bruni (Umbria), Claudio
Centanni (Marche), Camilla Cerrina
Feroni (Toscana), Paolo Colarossi (Lazio),
Pasquale De Toro (Campania), Marco
Engel (Lombardia), Sandro Fabbro (Friuli
Venezia Giulia), Laura Fregolent (Veneto),
Carolina Giaimo (Piemonte e Valle
D'Aosta), Francesco Licheri (Sardegna),
Giampiero Lombardini (Liguria),
Roberto Masciarucci (Abruzzo e Molise),
Domenico Passarelli (Calabria), Chiara
Ravagnan (Lazio 2° rap.), Francesco
Rotondo (Puglia), Francesco Scorza
(Basilicata), Alessandro Sgobbo
(Campania 2° rap.), Michele Stramandinoli
(Alto Adige), Giuseppe Trombino (Sicilia),
Sandra Vecchietti (Emilia-Romagna),
Anna Viganò (Trentino).

**Componenti regionali
del comitato scientifico**
Abruzzo e Molise: Donato Di Ludovico
(coord.), donato.diludovico@gmail.com
Alto Adige: Pierguido Morello (coord.)

Basilicata: Piergiuseppe Pontrandolfi
(coord.), piergiuseppe.pontrandolfi@
gmail.com

Calabria: Giuseppe Caridi (coord.),
giuseppe.caridi@alice.it

Campania: Giuseppe Guida (coord.),
Arena A., Berruti G., Gerundo C.,
Grimaldi M., Somma M.

Emilia-Romagna: Simona Tondelli
(coord.), simona.tondelli@unibo.it

Fiuli Venezia Giulia: Sandro Fabbro

Lazio: Chiara Ravagnan (coord.), chiara.
ravagnan@uniroma1.it, Poli I., Rossi F.

Liguria: Franca Balletti (coord.),
francaballetti@libero.it

Lombardia: Iginio Rossi (coord.),
iginio.rossi@inu.it

Marche: Roberta Angelini (coord.),
robyarch@hotmail.com, Vitali G.

Piemonte: Silvia Saccomani (coord.)
silvia.saccomani@formerfaculty.polito.it,
La Riccia L.

Puglia: Giuseppe Milano e
Giovanna Mangialardi (coord.),
ingegneregioseppemilano@gmail.
com, giovanna.mangialardi@poliba.it,
Maiorano F., Mancarella J., Paparusso O.,
Spadafina G.

Sardegna: Roberto Barracu (coord.)

Sicilia: Giuseppe Trombino

Toscana: Leonardo Rignanese (coord.),
leonardo.rignanese@poliba.it, Alberti F.,
Nespolo L.

Trentino: Giovanna Ulrici

Umbria: Beniamino Murgante (coord.),
murgante@gmail.com

Veneto: Matteo Basso (coord.),
mbasso@iuav.it

USPI Associato all'Unione
Stampa Periodica Italiana

Registrazione presso il Tribunale della
stampa di Roma, n.122/1997

Editore

INU Edizioni
Iscr. Tribunale di Roma n. 3563/1995;
Roc n. 3915/2001;
Iscr. Cciaa di Roma n. 814190.
Direttore responsabile: Francesco Sbetti

**Consiglio di amministrazione
di INU Edizioni**

F. Sbetti (presidente),
G. Cristoforetti (consigliere),
D. Di Ludovico (consigliere),
D. Passarelli (consigliere),
L. Pogliani (consigliera),
S. Vecchietti (consigliera).

Servizio abbonamenti

Monica Belli
Email: inued@inuedizioni.it

**Redazione, amministrazione e
pubblicità**

Inu Edizioni srl
Via Castro Dei Volsci 14 - 00179 Roma
Tel. 06 68134341 / 335-5487645
<http://www.inuedizioni.com>

Finito di stampare il 30 settembre 2023

PREFAZIONI

- 3 Michele Talia**
Presidente nazionale Inu
- 4 Gianni Biagi**
Presidente Urbit Srl

PREMIO CITTÀ ACCESSIBILI A TUTTI 2022 PER TESI DI LAUREA MAGISTRALI E RICERCHE-STUDI VITALITÀ, VALORIZZAZIONE, INNOVAZIONE E BENESSERE

A cura di Iginio Rossi

- 5 Verso città e territori più accessibili a tutti**
Iginio Rossi

SEZIONE

VITALITÀ URBANA E PRESTAZIONI DELLA CITTÀ

Introduzione di Maurizio Caviglia, Segretario generale Camera di Commercio IAA di Genova

- 8 How to promote rental housing affordability in European cities? New theoretical ground from the cases of Milan and Vienna**
Marco Peverini
- 11 The student hotel Perugia. Progetto di rigenerazione dell'ex lanificio Bonucci di Ponte Felcino con una residenza per studenti a vocazione sportiva**
Sara Aglietti
- 13 Città pubblica nel Mezzogiorno. Bisogni emergenti e politiche urbane per i luoghi dell'abitare contemporaneo**
Pio Emanuele Longo, Sabrina Mellacqua, Francesca Palmieri, Rossella Pellicani, Domenico Scarpelli, Lorenzo Susca
- 15 Outside, around, inside. Nuovi percorsi per riscoprire il Castello di San Michele (Cagliari)**
Raffaele Argiolas, Elisabetta Mannai, Valentina Pintus

SEZIONE

VALORIZZAZIONE ARTISTICA E CULTURALE

Introduzione di Gabriella Cetorelli, Direzione generale Musei/Ministero della Cultura

- 20 Perugia (Para)site. Progetto di un museo diffuso tra l'area ex Margaritelli e il parco archeologico dei Volumni**
Alessandro Moriconi
- 23 Near - Inclusività all'opera. Il Piano per l'accessibilità del complesso monumentale dell'Opera di Santa Maria del Fiore a Firenze**
Luigi Vessella
- 26 Il patrimonio come bene comune. Un'esperienza di progettazione inclusiva per donare un polo socioculturale alla comunità mantovana**
Andrea Balli, Francesca Paiola
- 28 Integrazione artistica e Design for all: riqualificazione del viale Duca degli Abruzzi e riprogettazione della Scuola Giovanni XXIII**
Alessia Panepucci
- 31 Il patrimonio come bene comune. Un'esperienza progettuale inclusiva per valorizzare il museo Palazzo San Sebastiano per la comunità mantovana**
Giovanni Pinotti, Deborah Serra

SEZIONE

INNOVAZIONE TECNOLOGICA PER LA QUALITÀ DELLA VITA

Introduzione di Giordana Castelli, DIITET/Consiglio Nazionale delle Ricerche

- 34 Health spaces architecture design proposal for the humanization of public spaces in Jeddah Hospital in Saudi Arabia**
Ahmed Al-Gunaid
- 37 Verso una fruizione inclusiva ed indipendente dell'architettura: l'uso di modelli in scala e della realtà aumentata**
Federico Cavalieri, Marianna Rotilio, Pierluigi De Berardinis
- 38 Metropolitan MaaS and DRT Schemes: are they paving the way towards a more inclusive and resilient urban environment?**
Ilaria Delponte, Valentina Costa
- 40 Attraverso CapsulART: migliorare la conservazione e la salute nei siti artistici e culturali durante gli eventi pandemici**
Marco Pretelli, Cristina Tedeschi, Francesca Castanò, Andrea Ugolini, Leila Signorelli, Kristian Fabbri, Maria Antonietta De Vivo, Alessio Gabrielli, Francesco Palmieri, Mariagiovanna Taccia, Grigor Angjeliu

SEZIONE

BENESSERE DELLE PERSONE, AMBIENTE E SOSTENIBILITÀ

Introduzione di Piera Nobili, Presidente Cerpa Italia Onlus

- 44 Smartaging. Quartieri 'a misura di anziano'. Uno strumento per la valutazione dell'age-friendliness**
Rosaria Revellini
- 47 Sotto i ponti. Progetto di rigenerazione di piazza Lanza della città di Catania**
Veronica Di Carlo, Giuliana Parisi, Carola Tosoni, Luca Maria Bartolini, Luigi Bruno
- 49 L'invasione dell'empatia**
Giulia Chiarenza, Alice Finocchiaro, Fabio Fiscaro, Erika Russo, Manuela Spampinato
- 51 Filo. Facendo inclusione liberiamo opportunità**
Giulia Di Stefano, Diego Miceli, Ludovica Torrisi, Tonia Zermo